

Segreteria scientifica

NATALE BATTEVI
LUCA GALINOTTI
GIULIA STUCCHI

Medicina del lavoro

Fondazione IRCCS Ca' Granda Ospedale Maggiore Policlinico

TEL.: 02 5503.2084 – 02 50320109

giulia.stucchi@policlinico.mi.it

Segreteria organizzativa

FRANCESCA ORIO

Medicina del lavoro

Fondazione IRCCS Ca' Granda Ospedale Maggiore Policlinico

TEL.: 02 50320156

ergonomia@policlinico.mi.it

Provider

FORMAZIONE E AGGIORNAMENTO DEL PERSONALE

Fondazione IRCCS Ca' Granda Ospedale Maggiore Policlinico

Tel.: 02 5503.8327 Fax 0255038336

formazione@policlinico.mi.it

EVENTO CON ACCREDITAMENTO:

ATECO

ECM per tutte le professioni sanitarie

0080-138653 (9.1 Crediti)

Informazioni

Quota d'iscrizione 50 euro

Iscrizione on-line previa registrazione

www.policlinico.mi.it/corsi

Sede dell'evento
Aula Magna Padiglione Devoto
Via San Barnaba, 8
Milano

Come raggiungerci con i mezzi pubblici

METROPOLITANA

- M3 Linea Gialla – fermata Crocetta o Missori
- M1 Linea Rossa – fermata San Babila o Duomo

AUTOBUS

- n.94, fermata Ospedale Policlinico
- n.84, fermata P.ta Vittoria-Guastalla
- n.54, fermata via Larga/Fontana
- Dall'aeroporto di Linate: n.73, fermata via Larga/Fontana
- dalla Stazione Centrale FS: n.60, fermata L.go Augusto

TRAM

- n.16, fermata via Lamarmora oppure C.so di Porta Romana/Via S.Sofia
- n.24, fermata C.so di Porta Romana/Via S.Sofia
- n.12, 19, 27 fermata L.go Augusto
- n.15, fermata Duomo

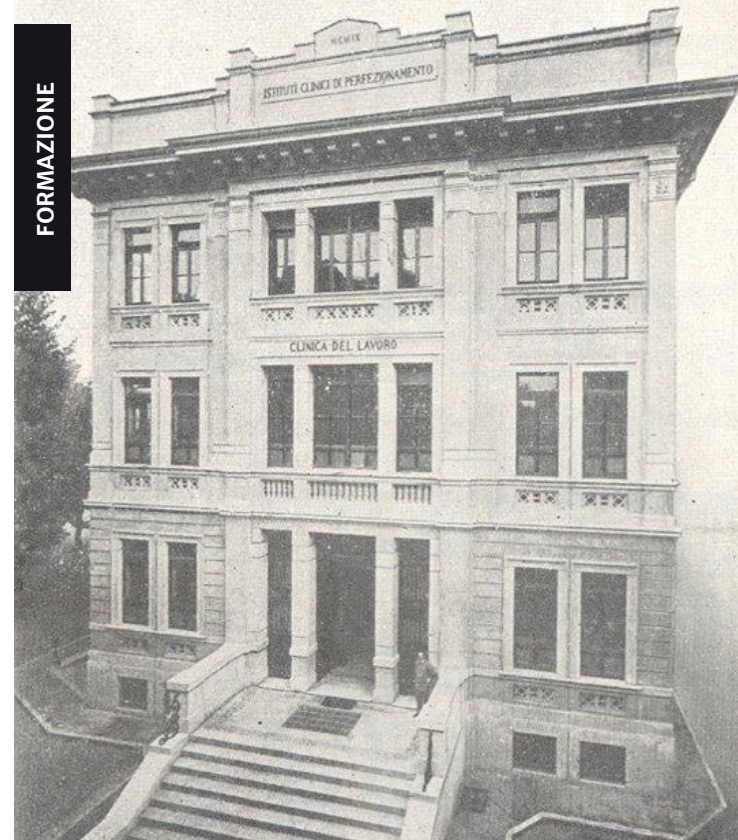

Documenti di valutazione del rischio e prevenzione: criticità e opportunità

Venerdì
5 Aprile 2019
9.00 – 17.30

Padiglione Devoto
Aula Magna
Via San Barnaba, 8
Milano



@PoliclinicoMI - www.policlinico.mi.it



Fondazione IRCCS Ca' Granda
Ospedale Maggiore Policlinico



Razionale

L'obiettivo di un buon documento di valutazione dei rischi (DVR) è: «Promuovere e orientare l'evoluzione del sistema prevenzionistico» per pianificare, gestire e verificare la sicurezza e la salute dei lavoratori (Documento Regione Lombardia 2004). E' quindi un'attività preliminare di fondamentale importanza per tutte le parti sociali coinvolte (DDL, RSPP, RIS e MC). Purtroppo, nella prassi, pochi DVR rispondono a questo obiettivo e ormai si trovano sul web società che confezionano DVR senza fare sopralluoghi a prezzi stracciati. Bisogna perciò rifocalizzare l'attenzione su questo tema in modo ampio, non nascondendo le difficoltà che incontrano le piccole imprese. Anche dal punto di vista di chi vigila è necessario dotarsi di strumenti che facilitano e omogeneizzano la valutazione del DVR. Questo seminario si pone un obiettivo ambizioso: condividere le criticità ma anche le opportunità che un DVR può e deve garantire. La partecipazione di relatori provenienti da diversi contesti si pensa possa rimettere al centro questa primaria attività di prevenzione.

Programma

9.00 **REGISTRAZIONE PARTECIPANTI**
SALUTI DEL RESPONSABILE DELLA MEDICINA DEL LAVORO Luciano Riboldi

PRIMA SESSIONE
Moderatore Matteo Bonzini

9.30 **INDIRIZZI PER LA REDAZIONE DEL DVR**
Susanna Cantoni

9.50 **DATI DALL'OSSERVAZIONE DELLE ATS**
Graziella Zanoni

10.10 **LE SANZIONI E LE RESPONSABILITÀ PER INCOMPLETEZZA DEL DVR** - Roberto Ceroni

10.30 **LE DIFFICOLTÀ DELLE PICCOLE IMPRESE NELLA STESURA DEL DVR** - Carlo Piccinato

10.50 **LA DVR STANDARDIZZATA: UNA OPPORTUNITÀ?** - Fabio del Carro

11.10 **IL RUOLO DELLE ASSOCIAZIONI DATORIALI**
Marianosaria Spagnuolo

11.30 **COFFEE BREAK**

11.50 **PROCEDURE PER L'ANALISI DEL DVR: L'ESPERIENZA DELLA REGIONE UMBRIA**
Emilio Paolo Abbritti

12.10 **IL CONTRIBUTO DEL MEDICO COMPETENTE**
Paolo Mascagni

12.30 **LA CONSULTAZIONE DEL RLS: VALORE AGGIUNTO?** - Roberta Vaia

12.50 **DISCUSSIONE**

13.15 **PAUSA PRANZO**

SECONDA SESSIONE
Moderatore Natale Battevi

14.15 **REQUISITI E RESPONSABILITÀ DEL RSPP**
Katia Razzini

14.35 **RUOLO DELLA FORMAZIONE UNIVERSITARIA DEI FUTURI RSPP** - Silvia Fustinoni

14.55 **L'IMPORTANZA DEL DVR NEL RICONOSCIMENTO DELLE SOSPETTE MALATTIE PROFESSIONALI** - Claudia Sferra

15.15 **STRUMENTI OPERATIVI PER LA LETTURA DEI DVR: RISCHIO DA SOVRACCARICO BIOMECCANICO**
Luca Galinotti - Giulia Stucchi

15.35 **ANALISI SISTEMATICA DEI DVR CON RISCHIO DA SOVRACCARICO BIOMECCANICO: PRIMI RISULTATI** - Patrizia Palmieri

15.55 **TAVOLA ROTONDA: INAIL, SINDACATI, CIP**

16.35 **DISCUSSIONE**

17.00 **VALUTAZIONE ECM**

Docenti

EMILIO PAOLO ABBRITTI
UocPSAL - Usl Umbria 1 Regione Umbria

SUSANNA CANTONI *Presidente CIIP*
(Consulta Interassociativa Italiana per la Prevenzione)

FABIO DEL CARRO
Segretario Generale FilcaCisl Milano Metropoli

NICOLETTA CORNAGGIA
Coordinatrice del Gruppo Tecnico Interregionale Salute e Sicurezza Luoghi Lavoro - Regione Lombardia - DG Welfare - Struttura Ambienti di vita e di lavoro

ROBERTO CERONI *Pubblico Ministero - Tribunale di Bologna*

SILVIA FUSTINONI
Medicina del Lavoro
Fondazione IRCCS Ca' Granda Ospedale Maggiore Policlinico
Dipartimento di Scienze Cliniche e di Comunità
Università degli Studi di Milano

LUCA GALINOTTI
Medicina del Lavoro
Fondazione IRCCS Ca' Granda Ospedale Maggiore Policlinico

PAOLO MASCAGNI
Direttore del Dipartimento di Medicina Occupazionale, Ambientale e di Comunità - ASST Monza

PATRIZIA PALMIERI
INAIL - Sede Territoriale Milano Boncompagni

CARLO PICCINATO
Commissione Ambiente e Sicurezza di Confartigianato Lombardia

KATIA RAZZINI
RSPP ASST Santi Paolo e Carlo
Segretario Nazionale per la Lombardia - UNPISI

MARIAROSARIA SPAGNUOLO
Responsabile Area Salute e Sicurezza - Assolombarda

CLAUDIA SFERRA
INAIL Sede Territoriale Monza Brianza

GIULIA STUCCHI
Fondazione IRCCS Ca' Granda Ospedale Maggiore Policlinico

ROBERTA VAIA *CGIL-CISL -UIL*

GRAZIELLA ZANONI
ATS Milano